

LE STRUTTURE RESIDENZIALI PSICHIATRICHE SOCIO-RIABILITATIVE (S.R.P.S.R.) PER TRATTAMENTI ESTENSIVI, SONO ACCREDITATE CON IL SERVIZIO SANITARIO REGIONALE E ACCOLGONO SU BASE VOLONTARIA UTENTI MAGGIORENNI CON UNA PATOLOGIA PSICHIATRICA, CHE NECESSITANO DI PERIODI DI OSPITALITÀ DI MEDIO-LUNGO TERMINE IN UN CONTESTO COMUNITARIO AD ALTO LIVELLO ASSISTENZIALE. SONO FINALIZZATI ALLA STABILIZZAZIONE DELLA PATOLOGIA, ALLA RIABILITAZIONE PSICOSOCIALE E ALLA GESTIONE DEGLI ASPETTI DISABILITANTI NON TRATTABILI A DOMICILIO O IN STRUTTURE SOCIO-ASSISTENZIALI.

LE STRUTTURE SOCIO-RIABILITATIVE AIUTANO GLI OSPITI A STABILIZZARE IL QUADRO PSICOPATOLOGICO, A RECUPERARE LE COMPETENZE DI BASE, LE ABILITÀ SOCIALI E RELAZIONALI FAVORENDO IL REINSERIMENTO SUL TERRITORIO E NEL CONTESTO FAMILIARE. SONO INSERITE IN NORMALE CONTESTO URBANO TERRITORIALE, AL FINE DI FAVORIRE IL SUCCESSIVO REINSERIMENTO SOCIALE.

## DOVE TROVARCI

### VILLA ADRIANA



tel. 0774 533942



Via Sardegna 2 -  
00010 Villa Adriana-Tivoli (RM)



villadriana@italianhospitalgroup.com

### VILLANOVA



tel. 0774 324513



Via Gialdini 25 -  
00011 Villanova di Guidonia (RM)



villanova@italianhospitalgroup.com

### CASTEL MADAMA



tel. 0774 83275



S.P. 40/a  
- 00024 Castel Madama (RM)



castelmadama@italianhospitalgroup.com

## GUIDA AL SERVIZIO

### STRUTTURE RESIDENZIALI PSICHIATRICHE

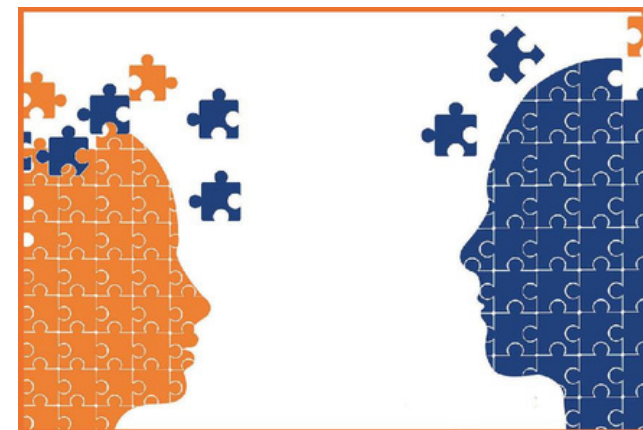

## SOCIO RIABILITATIVE

## RESPONSABILI STRUTTURE

### VILLA ADRIANA

20 posti letto in convenzione S.S.R

Dott. E. Gioacchini - Medico Responsabile

### VILLANOVA

16 posti letto in convenzione S.S.R

Dott. N. Oliviero - Medico Responsabile

### CASTEL MADAMA

20 posti letto in convenzione S.S.R

## ORARI DI VISTA

L'Equipe Riabilitativa concorda direttamente con i familiari/amici o conoscenti gli orari e le modalità di visita in struttura e gli eventuali permessi terapeutici.



## MODALITÀ DI ACCESSO

Come previsto dal Decreto del Commissario ad Acta Regione Lazio 188/2015 l'inserimento in struttura può avvenire solo previa autorizzazione del Centro di Salute Mentale (CSM) di residenza a cui l'Utente deve rivolgersi per avviare la procedura e preparare la documentazione necessaria.

## ACCOGLIENZA

Al momento dell'ingresso l'Ospite dovrà fornire la seguente documentazione:

- Autorizzazione del CSM di residenza
- Documento d'identità, Codice Fiscale e Tessera Sanitaria;
- Tessera iscrizione al Servizio Sanitario Regionale;
- Tessera esenzione ticket sanitario;
- Verbale di invalidità in copia (ove presente);
- Nomina Amministratore di sostegno/tutore in copia (ove presente);
- Piano di trattamento farmacologico ed eventuale piano terapeutico;
- Documentazione giuridica in caso di pazienti autori di reato;
- Documentazione clinica relativa ad eventuali ricoveri pregressi;
- Attestazione ISEE Socio-Sanitario-Residenze Nucleo Ristretto.

Al momento del ricovero, è necessario che l'Ospite o per suo conto il caregiver - familiare - rappresentante legale fornisca:

- Farmaci o prescrizioni per una copertura minima di 7 giorni;
- l'occorrenza per l'igiene personale, abbigliamento da giorno e da notte adeguato e comodo, in quantità sufficienti ad assicurare uno o più cambi quotidiani.

## DURATA DEL PROGETTO E

### RINNOVO

La durata del PRI (Piano Riabilitativo Individuale) viene definita in accordo con il CSM inviante che, previa rivalutazione almeno semestrale, si occupa dell'eventuale proroga del progetto stesso.

### RETTE

Il trattamento è a totale carico del Servizio Sanitario Regionale



Struttura  
Villa Adriana



Struttura Villanova